



RADAR CIENTÍFICO

CONHECIMENTO CIENTÍFICO E ACADÊMICO

Iamspe
Edição 34

Abril de 2026

TRABALHO DE DESTAQUE PUBLICADO NA REVISTA CIENTÍFICA DO IAMSPE

Cobertura dos centros de
atenção psicossocial e sua
relação com as taxas de
internação psiquiátrica no
Brasil (2013-2024)

LGPD

Saiba mais

Defesa de Mestrado
Pós-graduando: Claudio José
Bueno Martins

Profissionais em foco
Dra. Helen Moreira Coutinho

EDITORIAL



LGPD

A adoção da Lei Geral de Proteção de Dados Pessoais (LGPD) em centros de ensino e pesquisa da área de saúde é essencial para garantir que informações sensíveis sejam tratadas de forma ética, segura e transparente. Essas instituições lidam com prontuários, exames, dados acadêmicos e informações de participantes de estudos, o que exige regras claras para coleta, uso e armazenamento. Nesse cenário, a LGPD organiza processos, define responsabilidades e protege a privacidade dos indivíduos envolvidos.

A lei também eleva o padrão de governança e segurança da informação no hospital, ao exigir controles rigorosos de acesso, registro de operações, políticas de minimização de dados e medidas robustas de prevenção a incidentes. Nos centros de pesquisa, isso inclui utilizar bases legais adequadas, adotar técnicas de anonimização e estabelecer critérios seguros para o compartilhamento de dados entre instituições, reduzindo riscos jurídicos e éticos.

Por fim, a conformidade com a LGPD fortalece a credibilidade institucional e amplia oportunidades de colaboração. Instituições que demonstram maturidade no tratamento de dados têm mais facilidade para aprovar pesquisas, firmar parcerias e participar de editais que exigem altos padrões de proteção. Nesse cenário, o Cedep reafirma seu compromisso institucional ao promover práticas seguras e alinhadas à legislação, fortalecendo a qualidade, a inovação e a sustentabilidade das atividades de ensino e pesquisa em saúde.

EM DESTAQUE

40° CURSO DE ALERGIA E IMUNOLOGIA DO IAMSPE

27 a 30
DE MAIO 8 ÀS 18H

**AUDITÓRIO DO CENTRO
DA INTEGRALIDADE**

INSCREVA-SE EM

www.alergoimunoservidor.com.br



DEFESA DE TESE

DEFESA DE MESTRADO

TÍTULO DA DISSERTAÇÃO:

Revisão sistemática de estudos de randomização mendeliana aplicados a variáveis motoras e cognitivas

DEFESA DE MESTRADO - PÓS GRADUANDO:
Claudio José Bueno Martins

ORIENTADOR:

Prof.^a Dra. Katia de Paiva Lopes

30
DE ABRIL **14H**

VIDEOCONFERÊNCIA

Mais informações em:
posgrad@iamspe.sp.gov.br

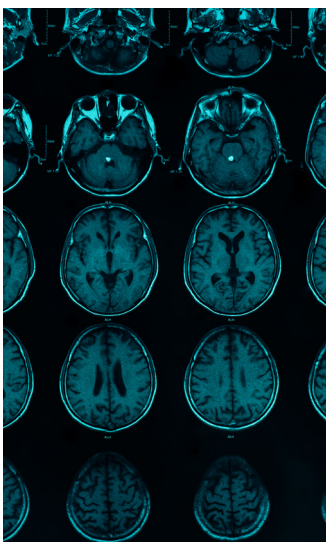
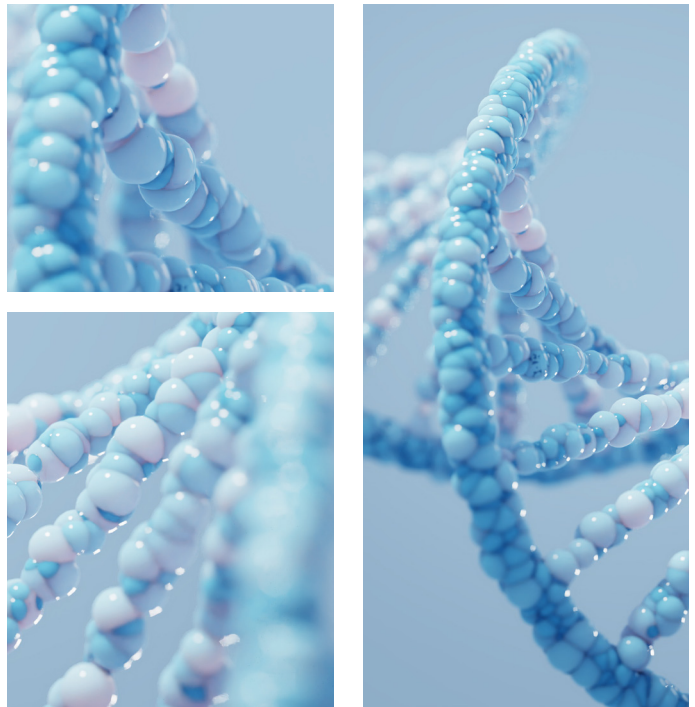

TRABALHO DE DESTAQUE PUBLICADO NA REVISTA CIENTÍFICA DO IAMSPE

DESTAQUE

TÍTULO: Cobertura dos centros de atenção psicossocial e sua relação com as taxas de internação psiquiátrica no Brasil (2013-2024)

AUTORES:

Daniel Cueva de Oliveira Zagatto
e Miguel Siqueira Campos Júnior

Introdução: A expansão dos Centros de Atenção Psicossocial (CAPS) constitui o eixo estruturante da política de saúde mental brasileira no contexto da Reforma Psiquiátrica. Espera-se que a ampliação da rede comunitária esteja associada à redução das internações psiquiátricas. No entanto, evidências empíricas em nível nacional permanecem limitadas. **Objetivo:** Avaliar a relação entre a cobertura de CAPS e as taxas de internação psiquiátrica no Brasil no período de 2013 a 2024. **Métodos:** Estudo ecológico de base nacional, com dados secundários oriundos do Cadastro Nacional de Estabelecimentos de Saúde (CNES), do Sistema de Informações Hospitalares do SUS (SIH/SUS) e do Instituto Brasileiro de Geografia e Estatística (IBGE). Foram calculadas as taxas de CAPS e de internações psiquiátricas por 100 mil habitantes para cada Unidade da Federação e ano do período. Realizaram-se análises descritivas, correlação de Pearson e regressão linear simples. **Resultados:** Observou-se correlação positiva fraca entre a cobertura de CAPS e as taxas de internação psiquiátrica ($r = 0,128$). A regressão linear indicou associação positiva entre as variáveis ($\beta = +17,73$), com baixo poder explicativo ($R^2 = 1,64\%$). As análises gráficas evidenciaram ampla heterogeneidade regional nas taxas de internação. **Conclusão:** No nível agregado nacional, a expansão dos CAPS não se associou à redução direta das internações psiquiátricas no período analisado, o que sugere que a efetividade da rede de atenção psicossocial depende de fatores estruturais adicionais, como financiamento, integração com a atenção primária e retaguarda hospitalar.

PROFISSIONAIS EM FOCO

DRA. HELEN MOREIRA COUTINHO

**MÉDICA DO SERVIÇO
DE PNEUMOLOGIA**

**AULA
ATUALIZAÇÃO DO PCDT DE DPOC**

EVENTO

**XXV CURSO NACIONAL DE
ATUALIZAÇÃO EM PNEUMOLOGIA
SÃO PAULO (ABRIL DE 2026)**



FIQUE SABENDO

PESQUISADOR VISITANTE

A modalidade de **Pesquisador Visitante**, instituída pela Portaria nº 13, de 14 de abril de 2026, elaborada pelo Cedep, estabelece o procedimento formal para permitir que profissionais externos desenvolvam pesquisas científicas nas áreas médicas e de ciências da saúde dentro do Iamspe. Essa participação depende de aprovação prévia das áreas técnicas envolvidas e da Coordenadoria de Desenvolvimento de Ensino e Pesquisa, garantindo alinhamento institucional e rigor metodológico. Toda pesquisa deve ser conduzida em parceria com um Supervisor, obrigatoriamente um servidor ativo do Iamspe, responsável pelo acompanhamento técnico-científico do projeto. Dessa forma, a Portaria assegura que a presença do visitante ocorra de maneira organizada, segura e integrada às práticas de pesquisa da instituição.



TEMAS EM CIRURGIA 2026

O curso **Temas em Cirurgia 2026**, coordenado pelo Dr. José Henrique G. Brochado, médico do Cedep, apresenta uma programação abrangente de aulas semanais que percorrem desde fundamentos da prática cirúrgica até temas de alta complexidade. Ministrado por especialistas de diversas áreas, o curso integra conteúdos clínicos, técnicos e práticos – incluindo urgências, procedimentos, cuidados perioperatórios e discussões de casos — oferecendo uma formação sólida e progressiva, complementada por avaliações teóricas e prática final.



PÍLULAS

CURSO DE ATUALIZAÇÃO EM CIRURGIA PEDIÁTRICA

O **Curso de Atualização em Cirurgia Pediátrica**, coordenado pelo Dr. Leonan Tavares Galvão, será realizado no mês de maio e contemplará os seguintes temas:

HIDRONEFROSE NEONATAL
ACESSO VASCULAR
ABDOME AGUDO
AFEÇÕES PLEUROPULMONARES.



O curso é direcionado a médicos-residentes e assistentes dos Serviços de Pediatria e Neonatologia, oferecendo uma oportunidade de aprimoramento técnico e atualização nesses temas essenciais da assistência pediátrica.

30 ANOS DE CONTRIBUIÇÃO

O Serviço de Neurocirurgia do HSPE celebrou os trinta anos de contribuição do Dr. José Marcus Rotta, cuja atuação foi determinante para a consolidação do hospital como centro de referência, formação de especialistas e produção científica. Ao longo de sua trajetória, o Dr. Rotta promoveu avanços assistenciais, acadêmicos e estruturais que fortaleceram a neurocirurgia no país e contribuíram para a formação de diversas gerações de profissionais, legando uma obra amplamente reconhecida dentro e fora do HSPE.

PROJETO UTIS BRASILEIRAS



O projeto **UTIs Brasileiras** busca caracterizar o perfil epidemiológico das UTIs do país e gerar informações que orientem políticas de saúde e melhorias no cuidado ao paciente crítico. A UTI do HSPE, dirigida pelo Dr. Ederlon Rezende, recebeu a certificação **UTI Top Performer 2026**, concedida pela AMIB e pela Epimed Solutions, em reconhecimento à qualidade assistencial da instituição. Esse selo é destinado às unidades que se situam no primeiro terço de melhor desempenho, são UTIs que apresentam baixa mortalidade ajustada à gravidade e alta eficiência na utilização de recursos.

CURSOS MULTIPROFISSIONAIS

O Serviço de Treinamento e Ensino Multiprofissional do Cedep oferecerá para as equipes de enfermagem do Iamspe e terceirizados o curso

SEGURANÇA DO PACIENTE

25 DE MAIO
A
29 DE JUNHO

**CARGA
HORÁRIA**

5 HORAS

**ON-LINE VIA AMBIENTE
VIRTUAL DE APRENDIZAGEM
DO IAMSPE**

MAIS INFORMAÇÕES:

RAMAL: 8729

E-MAIL: educacaocorporativa@iamspe.sp.gov.br

INSCREVA-SE!



Colabore com o conteúdo do Radar Científico

Para sugerir e divulgar envie e-mail
para: radarcientifico@iamspe.sp.gov.br
ou no telefone (11) 4573-9346

EQUIPE DE PRODUÇÃO CIENTÍFICA E EDUCAÇÃO MÉDICA CONTINUADA.

Participe da Comunidade Científica no WhatsApp:
(11) 94321-8659 e **receba atualizações.**

PARTICIPARAM DESTA EDIÇÃO:

COORDENADORIA DO CEDEP

Dr. Fabiano Rebouças Ribeiro

EQUIPE DE PRODUÇÃO CIENTÍFICA E EDUCAÇÃO MÉDICA CONTINUADA

Dra. Marta Ferraz, Dr. Eric Andrade,
Dr. Werley Januzzi

SERVIÇO DE TREINAMENTO E ENSINO MULTIPROFISSIONAL

Josiane M. de Moura

SEÇÃO DE APOIO À PÓS-GRADUAÇÃO STRICTO SENSU

Gilda L. Evangelista

PRODUÇÃO

Comunicação Corporativa
Iamspe e InPress



RADAR CIENTÍFICO