Edição 28 | Outubro de 2025

RADAR CIENTÍFICO

Conhecimento científico e acadêmico.

Iamspe
A saúde do Servidor

Secretaria de Gestão e Governo Digital

SÃO PAULO
GOVERNO DO ESTADO

O envelhecimento é uma etapa natural do ciclo da vida humana, marcada por transformações físicas, cognitivas e sociais que podem influenciar a qualidade de vida. No entanto, essas mudanças não devem ser associadas à perda de autonomia. Com políticas públicas eficazes e ambientes inclusivos, é possível viver a maturidade com saúde, dignidade e participação ativa na sociedade.

Diante do crescimento da população idosa em escala global, a Organização Mundial da Saúde (OMS) lançou a iniciativa "Década do Envelhecimento Saudável 2021–2030", que propõe uma ação conjunta entre governos, sociedade civil, setor privado e academia. A estratégia está fundamentada em quatro eixos: transformar a percepção sobre o envelhecimento; fortalecer comunidades para promover a funcionalidade dos idosos; oferecer cuidados integrados e centrados na pessoa; e ampliar o acesso a cuidados de longa duração para quem necessita de assistência contínua.

Nesse cenário, o Encontro Multiprofissional sobre Saúde, Justiça e Ética na Velhice, que será realizado no Iamspe em novembro, abordará temas como decisões, direitos e dignidade no envelhecer. O Cedep reafirma seu compromisso com a promoção de um envelhecimento saudável e ativo, atuando na produção de conhecimento científico, na formação de profissionais sensíveis às demandas da longevidade e no apoio a iniciativas comunitárias que reconheçam a pessoa idosa como sujeito de direitos, saberes e protagonismo.

EM DESTAQUE

EVENTO: ENCONTRO MULTIPROFISSIONAL SOBRE SAÚDE, JUSTIÇA E ÉTICA NA VELHICE

Data: 08 de novembro
Horário: 08h às 13h
Local: Sala 102 – Prédio da Administração
Inscrições no link: Clique aqui

EVENTO: WILD SUMMIT 2025 - CONGRESSO BRASILEIRO DE MEDICINA DE ÁREAS REMOTAS

Data: 08 a 09 de novembro
Horário: 08h às 19h
Local: Centro de Convenções do Iamspe
Inscrições no site: Clique aqui

EM DESTAQUE

EVENTO:
CONGRESSO INSPIRE – SP

Data: 15 e 16 de novembro
Horário: 08h às 17h30
Local: Centro de Convenções do Iamspe
Inscrições no site: Clique aqui

EVENTO: ENCONTRO MÉDICO-CIENTÍFICO DO IAMSPE

Data: 05 de dezembro
Horário: 08h às 18h
Local: Centro de Simulação Realística – Cesir e Prédio da Administração (Sala 102)
Mais informações: educacaomedica@iamspe.sp.gov.br

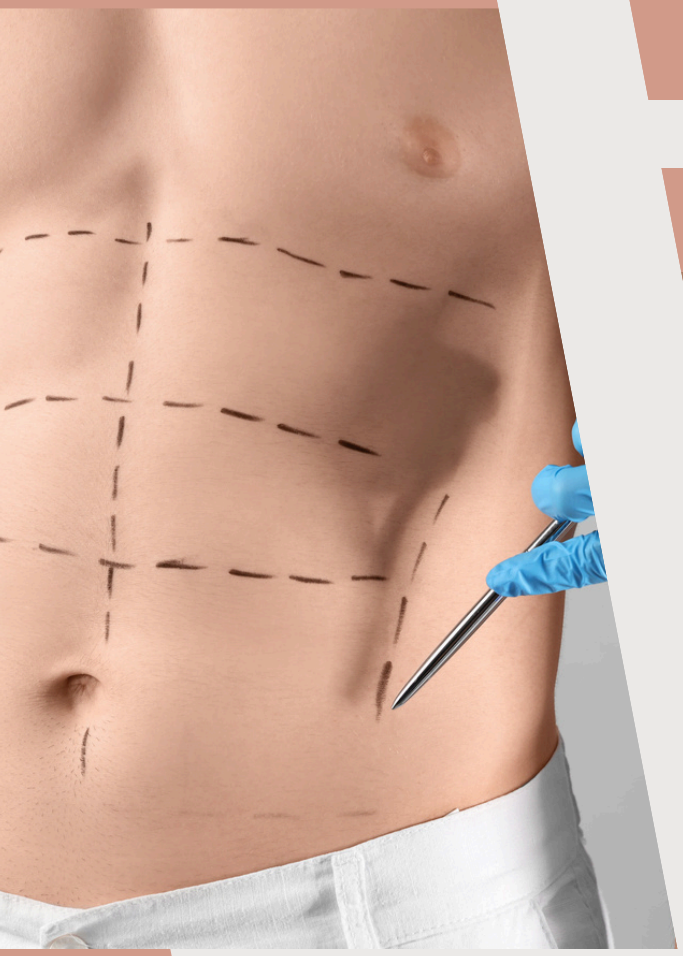

DEFESA DE TESE

Data: 29 de outubro
Horário: 13h30
Local: Av. Ibirapuera 981, 1° andar, sala 102
Defesa de Mestrado - Pós-graduando: Raissa Barakatt de Figueiredo
Título da dissertação: "Experiência do paciente na recuperação cirúrgica de abdominoplastia e lipoabdominoplastia: estudo de coorte prospectivo"
Orientador: Prof. Dr. Marcelo Fernando Matielo

Resumo: A abdominoplastia, com ou sem lipoaspiração, é uma das cirurgias plásticas mais comuns no Brasil e no mundo. Compreender a experiência dos pacientes nessas cirurgias é essencial para orientar novos interessados, facilitando a decisão e o planejamento da recuperação. Atualmente, faltam estudos detalhados sobre a experiência na recuperação dessas cirurgias. O objetivo foi avaliar a experiência dos pacientes na recuperação cirúrgica de abdominoplastia e lipoabdominoplastia. Estudo de coorte prospectiva em 52 mulheres submetidas a abdominoplastia (n = 26) e lipoabdominoplastia (n = 26) no Hospital do Servidor Público Estadual de São Paulo, entre março de 2023 e fevereiro de 2024, com aplicação dos questionários Quality of Recovery-40 (QoR40) e um questionário de sintomas desenvolvido pelos autores em vários momentos dos primeiros três meses de pós-operatório.

Mais informações em: posgrad@iamspe.sp.gov.br

Iamspe
A saúde do Servidor

Secretaria de Gestão e Governo Digital

SÃO PAULO
GOVERNO DO ESTADO

Iamspe
A saúde do Servidor
Revista Científica do Iamspe

TRABALHO DE DESTAQUE PUBLICADO NA REVISTA CIENTÍFICA DO IAMSPE

Título: Correlação entre características clínico-epidemiológicas e mortalidade em pacientes portadores de insuficiência cardíaca com fração de ejeção ≤ 25%

Autores: Felipe Lopes Grillo, Eduardo Zanetti Bergamaschi, Gabriel Della Torres Marinho, Felipe Storm Ross, Rosane Carolina Paes de Lira e Lidia Ana Zytynski Moura

Resumo:

Introdução: Cerca de metade dos casos de insuficiência cardíaca são com fração de ejeção reduzida, a qual se caracteriza por uma fração de ejeção do ventrículo esquerdo ≤ 40%. Não há na literatura a caracterização específica da população com fração de ejeção do ventrículo esquerdo ≤ 25%. A hipótese é que, quando analisado separadamente, este grupo possa apresentar particularidades epidemiológicas e desfechos diferentes. **Objetivo:** Correlacionar as características epidemiológicas, clínicas e terapêuticas com a mortalidade de pacientes com insuficiência cardíaca e fração de ejeção ≤ 25% atendidos em um ambulatório especializado. **Métodos:** Foi analisada amostra de 700 pacientes com insuficiência cardíaca em um ambulatório especializado de Curitiba, com 152 pacientes apresentando fração de ejeção do ventrículo esquerdo ≤ 25%, entre 2019 e 2022. A mortalidade global foi o desfecho primário e o desfecho secundário a avaliação dos aspectos epidemiológicos, clínicos e terapêuticos. **Resultados:** Na análise univariada, o desfecho morte teve associação com aqueles pacientes submetidos previamente a revascularização (p=0,049), sem diferença significativa com outras variáveis analisadas. Na análise multivariada, ficou evidenciado que o único fator significativo para desfecho de mortalidade foi a presença de doença renal crônica (p=0,04). **Conclusão:** Pacientes portadores de insuficiência cardíaca com fração de ejeção do ventrículo esquerdo ≤ 25% apresentaram maior mortalidade na presença do fator revascularização prévia se analisada de maneira isolada. No entanto, se associadas diferentes etiologias, os portadores de doença renal crônica se apresentaram como o único critério de pior prognóstico – óbito.

PROFISSIONAIS EM FOCO

Dr. Ayres Fernando Rodrigues

Médico Assistente do Grupo do Trauma Ortopédico do HSPE

Evento: XIII Curso Teórico-prático de Fixação Externa "Dr. Hilario Boatto"

Aula: Pseudoartroses

Dr. Eric Pinheiro de Andrade

Médico do Cedep e do Serviço de Oftalmologia do HSPE

Evento:
Eleito Presidente da Associação Brasileira de Neuro-Oftalmologia para 2026-27

FIQUE SABENDO

O Cedep tem a satisfação de anunciar que a Revista Científica do Iamspe passou a integrar o acervo da **Fundação Biblioteca Nacional**. Essa conquista representa um marco significativo na valorização da produção técnico-científica do Instituto, assegurando sua preservação como parte do patrimônio bibliográfico brasileiro. A inclusão da revista nesse acervo amplia o acesso público ao conteúdo especializado, fortalece a visibilidade acadêmica da publicação e reafirma o compromisso do Iamspe com a disseminação do conhecimento, a excelência na pesquisa e a construção de uma medicina cada vez mais moderna, precisa e alinhada às inovações.

Em outubro, o Centro de Simulação Realística foi palco do **Treinamento em Robótica Da Vinci**, voltado para médicos e residentes. A iniciativa proporcionou uma experiência prática introdutória com a cirurgia robótica, representando um avanço na capacitação técnica e na adoção de soluções inovadoras na rotina clínica. Durante o programa, os participantes exploraram os recursos do sistema Da Vinci, desenvolveram habilidades operacionais e ampliaram sua compreensão sobre os potenciais da medicina de alta precisão.

Celebrado anualmente em 14 de novembro, o **Dia Mundial do Diabetes** é uma iniciativa global que visa conscientizar a população sobre a prevenção, o diagnóstico precoce e o controle eficaz do diabetes, uma das doenças crônicas mais prevalentes no mundo. Criada pela Federação Internacional de Diabetes e reconhecida pela ONU, a data mobiliza profissionais de saúde, instituições e a sociedade civil em campanhas educativas que destacam a importância de hábitos saudáveis, como alimentação equilibrada, prática regular de atividade física e monitoramento da glicemia. Além disso, reforça a necessidade de políticas públicas que ampliem o acesso ao tratamento e promovam qualidade de vida para milhões de pessoas que convivem com a condição.

JPM 2025
21ª Jornada Paulista de Mastologia

Durante a 21ª Jornada Paulista de Mastologia, realizada em outubro de 2025 na cidade de São Paulo, o trabalho intitulado **"Severe adverse events in neoadjuvant therapy for triple-negative breast cancer: a systematic review and meta-analysis of randomized phase 3 trials"** foi reconhecido como segundo melhor trabalho do evento. Sob a liderança do Dr. Marcelo Antonini, Diretor do Serviço de Ginecologia e Obstetrícia, a pesquisa se destacou pela relevância científica, contribuindo para o entendimento dos eventos adversos graves associados à terapia neoadjuvante em pacientes com câncer de mama triplo-negativo.

Entre os dias 29 e 31 de agosto, o **14º Congresso Paulista de Cirurgia Pediátrica** reuniu especialistas da área no Centro de Convenções do Iamspe, promovendo uma intensa troca de experiências. A Cirurgia Pediátrica do Iamspe, sob a chefia do Dr. Leonan Tavares Galvão, foi representada com excelência pela Dra. Natalia Pereira Lima Pagan, cirurgiã assistente, que apresentou a palestra "Pneumoperitônio progressivo". Na sessão de Apresentação Oral de Trabalhos Científicos, a médica-residente Bárbara Soares Gonçalves contribuiu com o trabalho "Uso de Alteplase em Abscessos Intra-abdominais em Crianças e Jovens: Revisão de Literatura".

PÍLULAS

No dia 9 de setembro, o **Serviço de Hemodinâmica do Iamspe** promoveu um encontro técnico que reuniu hemodinamicistas de diversas regiões do país, com foco na atualização profissional e na troca de experiências. O evento contou com a presença do Dr. Gagan Singh, um dos maiores especialistas mundiais na área, vindo da University of California Davis Medical Center (UCDMC). Durante a programação, foi realizado um procedimento ao vivo de oclusão do apêndice atrial esquerdo, conduzido em nosso centro. A atividade permitiu o compartilhamento de técnicas avançadas e recomendações práticas, contribuindo diretamente para o aprimoramento da rotina clínica e para a excelência no cuidado aos pacientes.

Durante o 54° Congresso Brasileiro de Radiologia e Diagnóstico por Imagem (CBR25), realizado em Curitiba, foi lançado o livro **Densitometria Óssea na Prática Médica – Atlas de Casos Clínicos**, de autoria do Dr. José Ricardo Anijar, médico do Serviço de Radiologia. A obra reúne uma coletânea de casos clínicos ilustrados, com foco na interpretação prática de exames de densitometria óssea, oferecendo uma abordagem didática e aplicada que contribui diretamente para a formação e atualização de profissionais da área.

CURSOS MULTIPROFISSIONAIS

O **Núcleo de Inovação Educacional** do Cedep oferecerá para as equipes de enfermagem do Iamspe e terceirizados o curso:

TREINAMENTO EM PARADA CARDIORRESPIRATÓRIA

Data: a partir de 11 de novembro
Horário: diversas datas e horários
Local: Centro de Simulação Realística – Cesir

COMUNICAÇÃO

Data: a partir de 17 de novembro
Carga horária: 5 horas
Local: on-line via Ambiente Virtual de Aprendizagem do Iamspe
Mais informações:
educacaocorporativa@iamspe.sp.gov.br

Iamspe
A saúde do Servidor

Secretaria de Gestão e Governo Digital

SÃO PAULO
GOVERNO DO ESTADO

Colabore com o conteúdo do Radar Científico

Para sugerir e divulgar envie e-mail para: radarcientifico@iamspe.sp.gov.br ou no telefone (11) 4573-9346 – Equipe de Produção Científica e Educação Médica Continuada.

Participe da Comunidade Científica no WhatsApp: (11) 94321-8659 e receba atualizações.

Participaram desta edição:
Diretoria do Cedep (Dr. Fabiano Rebouças Ribeiro), Equipe de Produção Científica e Educação Médica Continuada (Dra. Marta Ferraz, Dr. Eric Andrade, Dr. Werlley Januzzi), Núcleo de Inovação Educacional (Josiane M. de Moura), Equipe de Apoio à Pesquisa Científica - Stricto Sensu (Gilda L. Evangelista).

Produção:
A4&Holofote e Comunicação Corporativa Iamspe

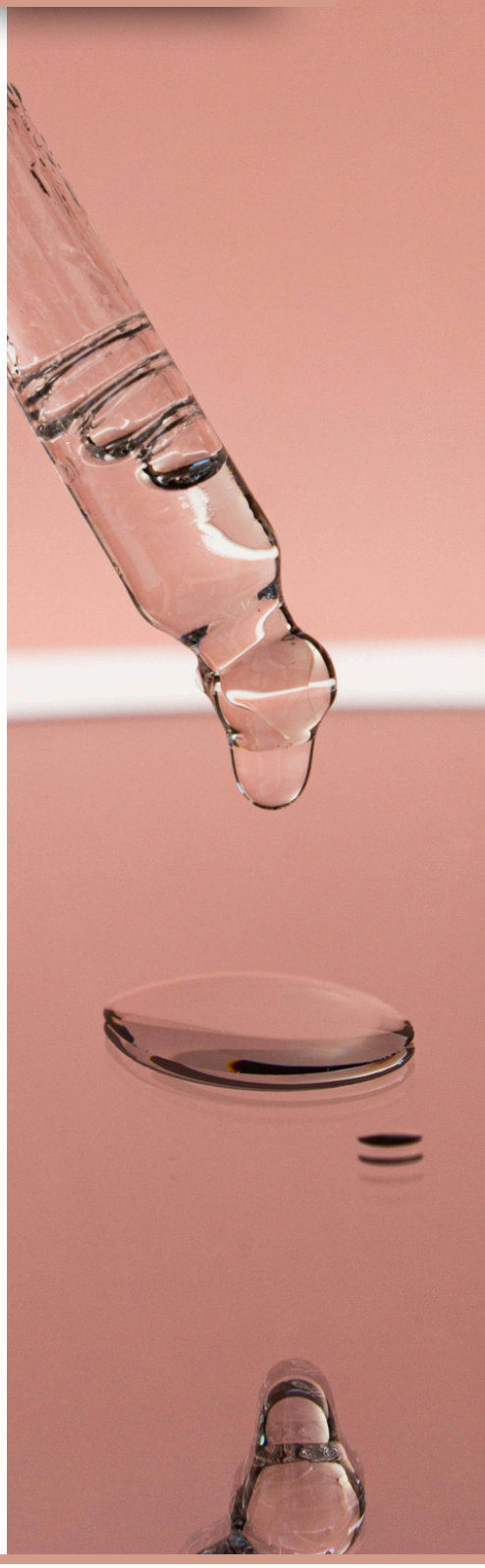

RADAR CIENTÍFICO
Conhecimento científico e acadêmico.